TECHE UDINE

MANOSCRITTI

FONDO PRINCIPALE

Manoscritto n. P_MSS_2555_009

Nel Fondo Principale sono confluiti la maggior parte dei lasciti manoscritti pervenuti alla Biblioteca Civica «Vincenzo Joppi» nel corso del tempo: si tratta perciò di un fondo composito nel quale è possibile trovare manoscritti di argomento liturgico, scientifico, giuridico, botanico e altro.

Collocazione:

Biblioteca Civica "Vincenzo Joppi", Udine
https://www.techeudine.it/fondo-principale
https://www.sbhu.it/

Caro Ippolito

Castenedolo 16 febbr. 1857.

Questa volta almeno la scusa dell'amico barbaro e spietato da te appostami nell'ultima cristina tua, non l'avrò certamente meritata. — Ad una lettera ricevuta il 28, rispondere il 16 del successivo mese, notando che il mese antecedente contava 31 giorni..... fia dono? o una deroga trascendente al mio sistema di corrispondenza, e un infrazione patmare del codice..... dirò quel Codice qualunque che tu vuoi, escluso il civile, ed il Criminale; e un anomalia tale che non è cristo che tu potente abbastanza per fermarti cadere... Ma già tu mi hai promessa una rivincita, e mi pare già fin d'ora di cominciare a sentirne gli effetti; che sarà poi quando per 15 o 20 giorni a fila riceverò costantemente una tua lettera, giacchè voglio credere che gran-

se è coraggioso come sei, vogliò ve-
dere non vorrai perdonarmela con
meno? ... ci sarà pericolo di una
indigestione epistolare? ... se non che
le prometto che ci riprenderò la
mia puntualità, che ti sia ancora
e ti risponderò sempre a posta corren-
te, abbia o non abbia niente che ver-
ga, perchè così non basterà la ver-
ga a sfogare l'immenso pelago di
rimorsi nei quali rimarrà l'anima
tua quasi affogata, ritengo
che ti balenerà nel cervello la brillan-
te idea di venirci in persona a
verificare coram populo un fervo-
rissimo atto di contrizione. E
così sia.

Fino da oggi sotto la mia fami-
glia è stabilita a Castenedolo, ed

col alterno il mio soggiorno fra que-
sto caro paesello, e Brescia, ove
devo starmi qualche volta, per far
pur vedere che faccio qualche cosa,
e sia buono ad altro, oltre il pran-
gere, inaffiar fiori, coltivar mel-
loni, mangiare, bere, e soprattutto
dormire. — Nel futuro Ottobre però
di marzo quasi esclusivamente in
campagna, a dondolarmi fra i fio-
ri, i libri, e .... e le tue lettere
se almeno mi giungeranno .... che
se venisti pur tu a portarmele, al-
lora non avrei altro a desiderare.
Sembra dall'ultima tua che la pace col
la gendarmeria sia fatta .... ne go-
do molto .... e voglio credere che nel
Conte Pecorajo che sta per apparire
avrai rispettato fino l'ombra del

lontano da quel corpo ... rispettabile,
e le sue linee di affinità e consanguineità
fin ascendenti, discendenti, e collaterali,
almeno, almeno, fino al sesto grado.
Ad ogni modo, vedrò quando leggerò, e dat-
tendili sopra il nuovo tuo lavoro, un mio saggio di critica obbligata.

I miei genitori, la mia famiglia, gli
colmi e gli altri amici ricambiano i tuoi
saluti cordialmente, ed io, sebbene fosse mio
desiderio, non posso dirti di me cose belle
né brutte, né allegre, né malinconiche, giac-
ché la mia vita scorre guasta e monotona
come l'acqua in un fosso adacquatorio,
senza dolori, senza angustie, e senza
altra gioia, che quella vivissima che mi
sento, quando mi giungono lettere che
mi assicurano che io sono ancor vivo
nell'animo dell'amico amato del cuore,
che io abbia a questo mondo.

Addio, Ippolito, e scrivi al tuo

Andrea

ms 2555/9

Caro Ippolito

Castenedolo 16 Febr 1857.
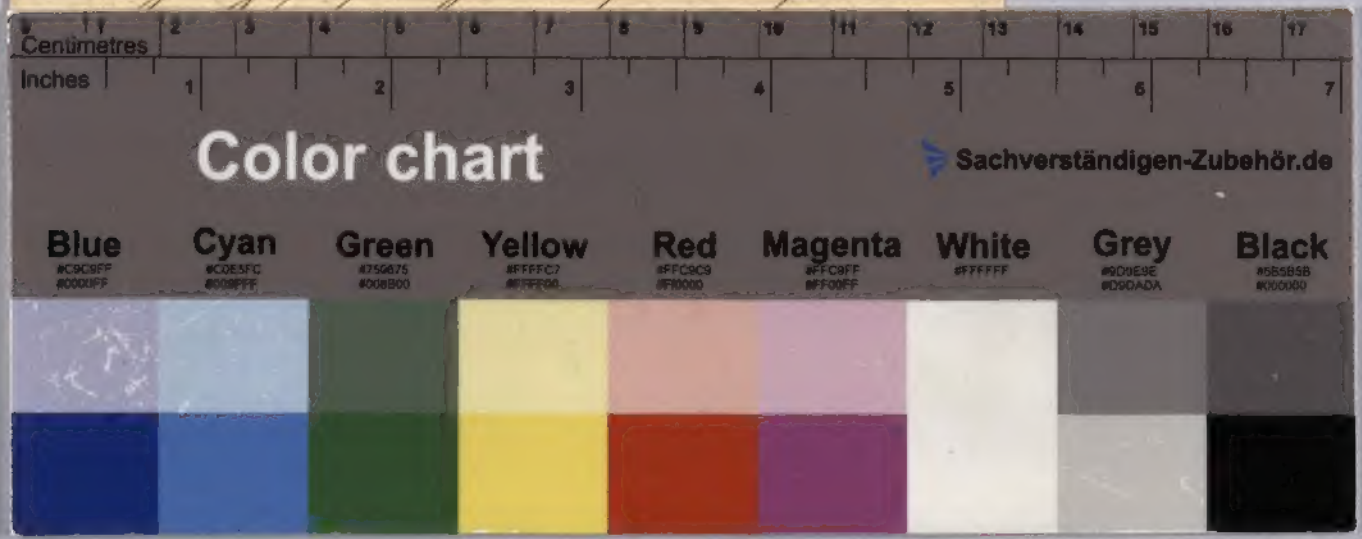
Questa volta almeno la scusa dell'amico barbaro e spietato da te apposta mi nell'ultima carissima tua, non l'avrò certamente meritata. — Ad una lettera ricevuta il 28, rincontrare il 16 del successivo mese, notando che il mese antecedente contava 31 giorni..... fio donc' una deroga troncante al mio sistema di corrispondenza, e un'infrazione patente del codice..... dell'quel Codice qualunque che tu vuoi, escluso il Civile, ed il Criminale; e un'anomalia tale che non c'è che tu potente abbastanza per fermici cadere... Ma